

BRIDA PARA CILINDROS

BRW80-1, BRR112-1 Y BRR212

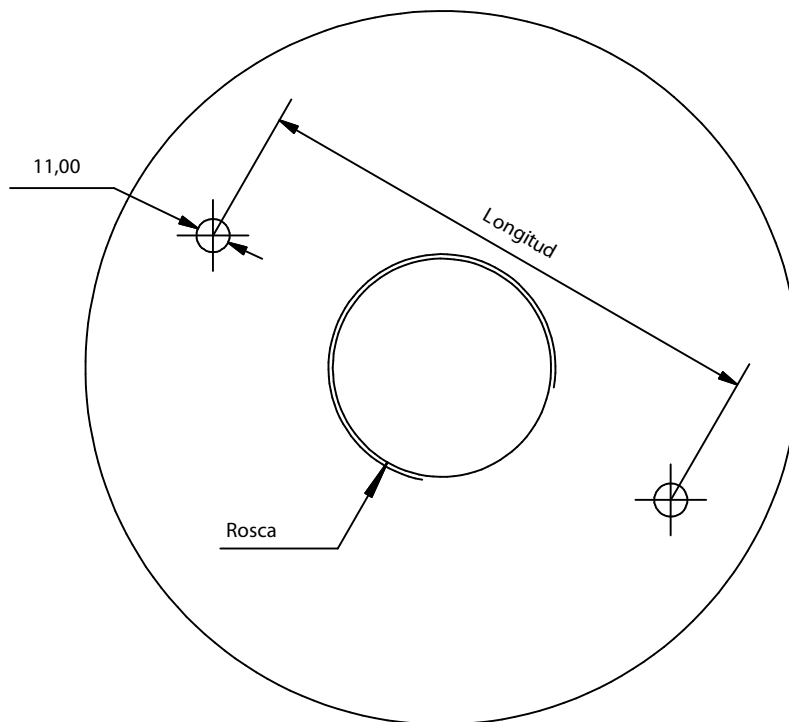
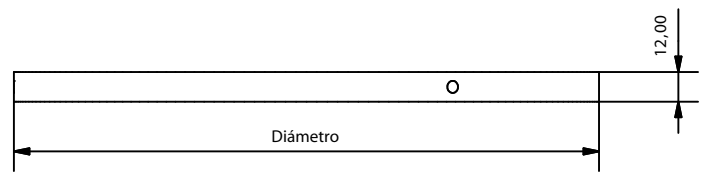
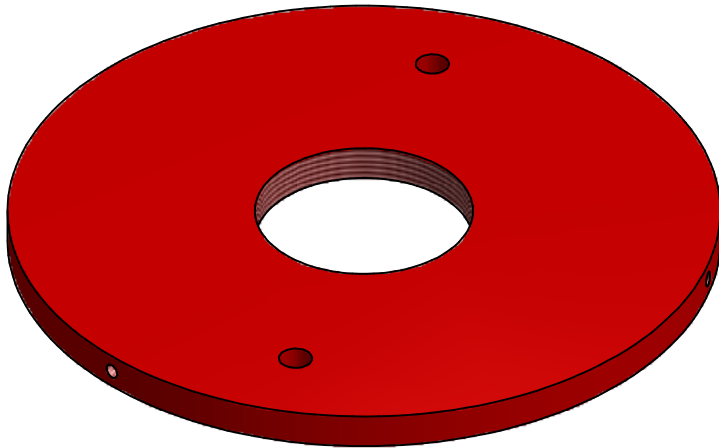

Especificaciones			
Referencia	BRW80-1	BRR112-1	BRR212
Diámetro	185 mm	185 mm	236 mm
Rosca	W80	G 1 1/2"	G 2 1/2"
Longitud	150 mm	150 mm	175 mm
Cantidad taladros para caperuza	4	4	3
Peso	2000 g	2250 g	3650 g
Acabado	Pintura roja (RAL 3020)	Pintura roja (RAL 3020)	Pintura roja (RAL 3020)

 Av. Alfonso Peña Boeuf, 6 y 9
 28022 MADRID - ESPAÑA
 TEL: +34 913121656
 FAX: +34 913295820

FICHA TÉCNICA
BRIDA PARA CILINDROS

Descripción: Elemento utilizado para anclar la caperuza de protección de los cilindros y para suspender los cilindros con sistema de pesaje continuo.

Código ficha:	Familia ficha:	Referencia:	Dibujado:	Fecha:	Revisado:	Fecha:	Revisión:	Formato:
AEX-FTC-04-025	HFC 227ea	VER TABLA	DCM	17/11/2016	MRC	17/11/2016	1	A4

Nota: Aguilera Extinción S.L. se reserva el derecho a modificar sin previo aviso cualquier dato o especificación reflejada en este documento.